

POLIZZA PER PERDITE IDRICHE OCCULTE

La polizza sulle perdite idriche occulte nella rete interna di proprietà dell'Utente è una copertura assicurativa in caso di dispersione d'acqua non visibile esternamente che si verifichi nell'impianto post contatore. Il contraente della polizza è Brianzacque S.r.l. e gli Utenti, che hanno un contratto di fornitura del servizio idrico con l'azienda, possono aderire sottoscrivendo l'apposito Modulo di Adesione.

Aderire è molto semplice

Basta compilare e sottoscrivere il Modulo di Adesione scaricabile dal nostro sito www.brianzacque.it o disponibile presso tutti i nostri sportelli ed inviarlo:

- via mail: perditeidriche@brianzacque.it
- oppure via fax al numero: **0362.305947**
- oppure via posta all'indirizzo: BrianzAcque S.r.l. Assicurazione Perdite Idriche - Via Novara 27/29 20811 Cesano Maderno (MB)
- oppure consegnandola direttamente presso gli sportelli di BrianzAcque.

Quanto costa la Polizza

Per conoscere il costo annuo della polizza (scontato del 50% se si sceglie di fare la domiciliazione bancaria della bolletta o completamente gratuito se l'Utente oltre alla domiciliazione bancaria della bolletta opta per la spedizione elettronica della stessa) e per maggiori informazioni consultare il sito www.brianzacque.it

SPORTELLI

AGRATE BRIANZA Via S. Paolo, 24, c/o Municipio Tel. 800.005.191	Mercoledì 9.00 - 12.00	CESANO MADERNO Via Novara, 27/29 Tel. 800.005.191	Da Lunedì a Venerdì 8.30 - 16.30 Sabato 8.30 - 12.30	MACHERIO Via Visconti di Modrone, 39 c/o Municipio Tel. 800.005.191	Il secondo Giovedì del mese 11.00 - 12.30
ALBIATE Via Salvadori, 1 c/o Municipio Tel. 800.005.191	Mercoledì 11.00 - 12.30	CONCOREZZO P.zza della Pace, 2 c/o Municipio Tel. 800.005.191	Il primo Martedì lavorativo del mese 9.00 - 12.00	MEDA Via Mazzini, 12 Tel. 800.005.191	Martedì 14.30 - 16.30
ARCORE Via M. Grappa, 5 c/o Municipio Tel. 800.005.191	Il primo Venerdì lavorativo del mese 9.00 - 12.00	CORNATE D'ADDA Via Volta, 29 c/o Municipio Tel. 800.005.191	Il primo Giovedì lavorativo del mese 9.00 - 12.00	MONZA Via Cremona, 4/A Tel. 800.005.191	Lunedì - Mercoledì Giovedì 9.00 - 12.00
BARLASSINA Piazza Cavour, 7 c/o Municipio Tel. 800.005.191	Giovedì 9.00 - 12.00	DESIO Piazza Don Giussani, 4 Tel. 800.005.191	Lunedì-Giovedì 8.30 - 12.30	MUGGIÒ Via Cavour, 26 Tel. 800.005.191	Venerdì 8.30 - 10.30
BESANA IN BRIANZA Via Roma, 1 c/o Municipio Tel. 800.005.191	Venerdì 9.00 - 12.00	GIUSSANO Largo Europa, 10 Tel. 800.005.191	Martedì-Giovedì 14.30 - 16.30	SEREGNO Via Palestro, 33 Tel. 800.005.191	Martedì-Giovedì 8.30 - 12.30
BIASSONO Via S. Martino, 9 c/o Municipio Tel. 800.005.191	Il secondo Giovedì del mese 8.30 - 10.30	LENTATE SUL SEVESO Via Matteotti, 8 c/o Municipio Tel. 800.005.191	Martedì 9.00 - 12.00	SOVICO Piazza Frette, 4 Tel. 800.005.191	Mercoledì 8.30 - 10.30
BOVISIO MASCIAGO Via Volta, 3 Tel. 800.005.191	Il secondo Venerdì del mese 8.30 - 10.30	LIMBIATE Via dei Mille, 28 Tel. 800.005.191	Lunedì 8.30 - 12.30	VAREDO Via San Giuseppe, 13 Tel. 800.005.191	Il secondo Venerdì del mese 11.00 - 12.30
CARATE BRIANZA Piazza C. Battisti, 1 c/o Municipio Tel. 800.005.191	Venerdì 8.30 - 12.30	LISSONE Via Loreto, 25 Tel. 800.005.191	Martedì 8.30 - 12.30 Venerdì 11.00 - 12.30	VILLASANTA Via Mameli, 14 Tel. 800.005.191	Il primo Lunedì lavorativo del mese 9.00 - 12.00
CAVENAGO DI BRIANZA Via XXV Aprile c/o Municipio Tel. 800.005.191	Il primo Mercoledì lavorativo del mese 9.30 - 12.00	VIMERCATE Via Mazzini, 41 c/o Villa Gussi Tel. 800.005.191	Venerdì 9.00 - 12.00		
CERIANO LAGHETTO Via Roma, 18 c/o Municipio Tel. 800.005.191	Martedì 11.00 - 12.30				

AUTOLETTURA DEL CONTATORE

La rilevazione dei consumi avviene normalmente:

- due volte all'anno per le utenze con consumi medi annui fino a 3.000 metri cubi. Per queste utenze la fattura viene emessa con cadenza trimestrale (Delib. ARERA 655/2015)
- tre volte all'anno per le utenze con consumi medi annui superiori a 3.000 metri cubi. Per queste utenze la fattura viene emessa con cadenza bimestrale (Delib. ARERA 655/2015)

In mancanza della lettura viene inviata una fattura d'acconto, calcolata sulla media dei consumi storici. Sul frontespizio di ogni bolletta è riportato il periodo utile per comunicare la lettura del contatore valida per la successiva fatturazione.

Per poter comunicare l'autolettura è necessario disporre del **Codice Servizio** - riportato in alto a destra sul frontespizio della propria bolletta - e

scegliere tra le varie modalità sotto riportate:

- telefonando al sistema automatico di autolettura del contatore al numero verde **800.661.330** attivo tutti i giorni, dalle 6.00 alle 24.00
- inviando un SMS* al numero **342.0912554** indicando nel testo:

CodiceServizio#LetturaContatore

- attivo tutti i giorni 24 ore su 24 (*Il costo di ogni SMS inviato è quello previsto dal proprio piano tariffario)
- inviandola all'indirizzo mail: commerciale@brianzacque.it
- telefonando ai nostri operatori al numero verde **800.005.191** dal lunedì al venerdì dalle ore 8.30 alle 16.30
- inviandola via fax al n. **0362.305947**
- consegnandola presso gli sportelli sul territorio



1) CONTATORE A LETTURA DIRETTA

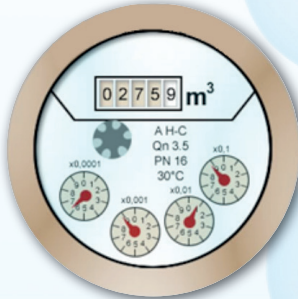

Leggi le cifre riportate nei riquadri evidenziati nella foto come da esempio in alto ed annota le cifre da sinistra a destra, escludendo le eventuali cifre decimali. Le lancette, in questo caso non vanno lette.



2) CONTATORE A LANCETTE

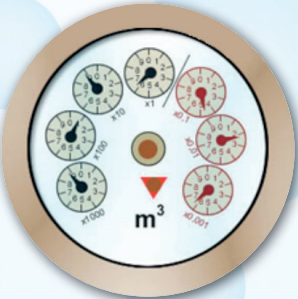

Leggi, in senso orario, solo le lancette nere cominciando da quella che indica le migliaia (x1000). La lancetta si troverà quasi sempre posizionata tra due numeri: si prende il numero più piccolo. Con lo stesso metodo si procede a leggere le centinaia (x100), le decine (x10) e le unità (x1). La lettura nell'esempio è mc 8086.